

INFORMACIÓN SOBRE LA MEDIDA DE PH

Prevención de incendios forestales y protección de espacios naturales

Preservación y protección de los espacios abiertos locales

La Autoridad de Preservación del Hábitat de Puente Hills ("la Autoridad del Hábitat") administra aproximadamente 3,886 acres de espacio público abierto, la Reserva de Puente Hills, que incluye Turnbull Canyon, Hacienda Hills, Sycamore Canyon, Hellman Park, Arroyo Pescadero y Powder Canyon. La Autoridad de Hábitat trabaja para ayudar con los esfuerzos de preparación ante incendios forestales y respuesta a emergencias en su área de servicio y contrata a tres guardabosques que brindan servicios de patrulla.



Financiación adicional para cubrir las operaciones y necesidades actuales

La Autoridad del Hábitat se enfrenta actualmente a un déficit estructural continuo. Para mantener la salud financiera de la Autoridad de Hábitat, en los últimos años se han realizado recortes presupuestarios. Se han dejado puestos sin financiación y se han recortado muchos servicios y programas. Los niveles restantes de programas y servicios no satisfacen las necesidades actuales, aun cuando las temporadas de incendios cada vez más prolongadas y las preocupaciones por la seguridad en los vecindarios aumentan la necesidad de servicios. Sin una fuente de financiación estable adicional, la Autoridad de Hábitat se verá obligada a realizar recortes adicionales, que podrían incluir la eliminación de guardabosques y la limitación del acceso a personas y familias.

Un Distrito de Instalaciones Comunitarias

En julio, la Autoridad de Hábitat votó por unanimidad para formar una entidad legal llamada Distrito de Instalaciones Comunitarias (CFD), lo que le permitió a la Autoridad de Hábitat colocar la Medida PH en la boleta de las elecciones generales de noviembre de 2024 dentro de los límites del distrito. La Medida PH es un impuesto especial de 1¢ por pie cuadrado de construcción (alrededor de \$18 dólares al año para el propietario promedio), con ajustes anuales limitados al 3%, hasta que los votantes lo eliminen. Los proyectos clave incluyen:



Limpieza de maleza de estructuras y caminos de acceso de emergencia para los primeros intervinientes



Proteger las tierras naturales locales mediante la prevención y eliminación de campamentos de personas sin hogar, vandalismo y vertidos ilegales



Mantenimiento de hábitats naturales, incluidos Hacienda Hills, Turnbull Canyon, Sycamore Canyon, Hellman Park, Arroyo Pescadero y Powder Canyon



Mantener patrullas de guardaparques para la seguridad contra incendios, mantener nuestras colinas y senderos seguros y brindar respuesta a emergencias

Se requiere una rendición de cuentas estricta

La Medida PH incluirá disposiciones estrictas de responsabilidad fiscal, entre ellas:

- Todos los fondos estarían controlados localmente y no podrían ser tomados por el estado ni utilizados para otros fines
- Las auditorías anuales y la divulgación pública de las finanzas garantizarían el uso adecuado de los fondos

Más información

Para obtener más información sobre cómo la Medida PH ayudará a la Autoridad de Hábitat a prevenir incendios forestales y proteger las tierras naturales, visite nuestro sitio web en [Habitat Authority.org](https://www.habitatauthority.org).





Puente Hills Habitat Preservation Authority

Endowment Provided by the Puente Hills Landfill

Área CFD propuesta

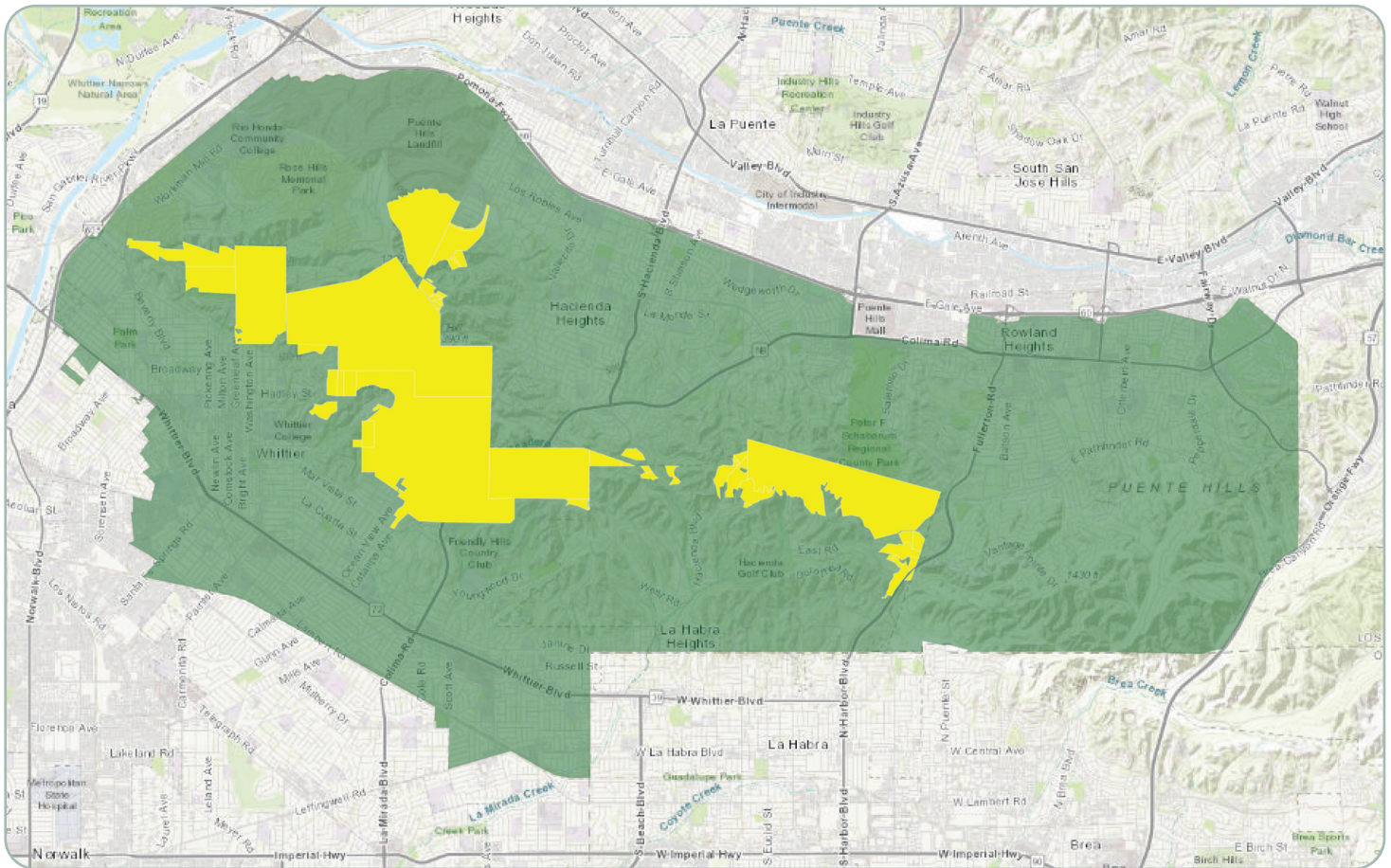
El límite del CFD incluye la totalidad de las ciudades de Whittier y La Habra Heights, así como parte de las comunidades de Hacienda Heights, Rowland Heights y Workman Mill.



-  Tierras de propiedad/administradas por Puente Hills HPA
-  Límite

**Más
información**

Para obtener más información sobre cómo la Medida PH ayudará a la Autoridad de Hábitat a prevenir incendios forestales y proteger las tierras naturales, visite nuestro sitio web en **Habitat Authority.org**.